

10.11.2022
I:\17 Gaukönigshofen\17 121 02 - Acholshausen, WR-Antrag An der Lehmgrube\01_Pläne\1.10_CAD\01_Wasserrechtsverfahren\WRV-LP-02.dwg

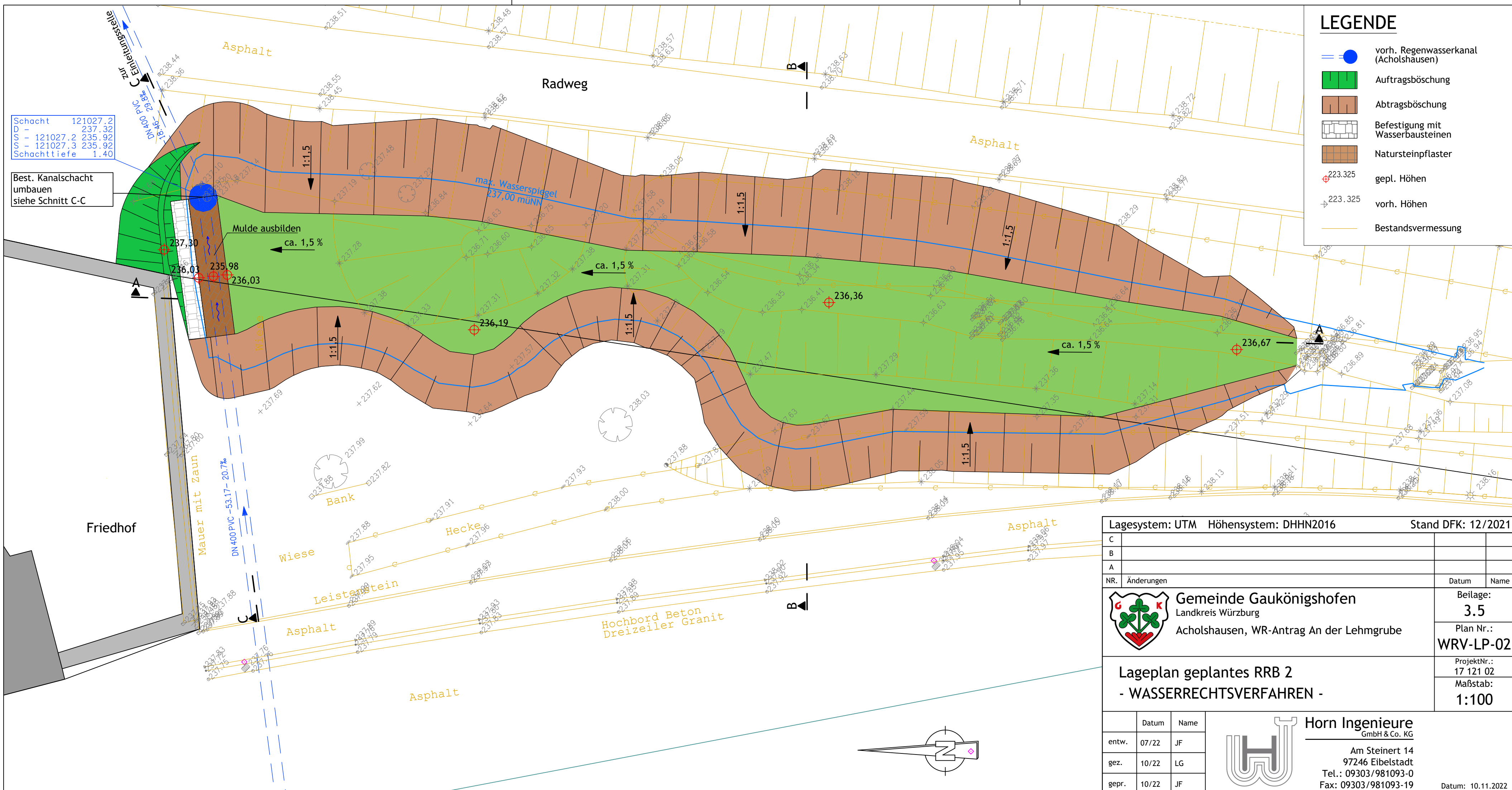

Schacht	121027.2
D	237.32
S	121027.2 235.92
S	121027.3 235.92
Schachttiefe	1.40

Best. Kanalschacht umbauen
siehe Schnitt C-C

LEGENDE	
	vorh. Regenwasserkanal (Acholshausen)
	Auftragsböschung
	Abtragsböschung
	Befestigung mit Wasserbausteinen
	Natursteinpflaster
	gepl. Höhen
	vorh. Höhen
	Bestandsvermessung

Lagesystem: UTM Höhensystem: DHHN2016 Stand DFK: 12/2021

C			
B			
A			
NR.	Änderungen	Datum	Name

	Gemeinde Gaukönigshofen Landkreis Würzburg Acholshausen, WR-Antrag An der Lehmgrube	Beilage: 3.5
		Plan Nr.: WRV-LP-02

Lageplan geplantes RRB 2
- WASSERRECHTSVERFAHREN -

	Datum	Name	Horn Ingenieure GmbH & Co. KG Am Steinert 14 97246 Eibelstadt Tel.: 09303/981093-0 Fax: 09303/981093-19	Datum: 10.11.2022
entw.	07/22	JF		
gez.	10/22	LG		
gepr.	10/22	JF		